

**CONSILIUL LOCAL
AL MUNICIPIULUI CÂMPULUNG**

**HOTĂRÂREA NR. 25
DIN 31 03 2009**

**Privind aprobarea organigramei și statului de personal al aparatului de specialitate
al primarului**

Consiliul local al Municipiului Câmpulung întrunit în ședință ordinară în data de 31 03 2009;

Luând în discuție raportul primarului înregistrat sub nr.7406/24 03 2009 prin care se propune aprobarea organigramei și a statului de personal al aparatului de specialitate al primarului;

În conformitate cu prevederile art.2 alin.(3) și art.111 din Legea nr.188/1999, republicată, privind Statutul funcționarilor publici, cu dispozițiile art.7 alin.(3) din O.G.nr.6/2007 privind reglementarea drepturilor salariale și a altor drepturi ale funcționarilor publici pentru anul 2007, modificată și completată cu O.G.nr.9/2008, coroborate cu prevederile art.36 alin.(2) lit.a, alin.(3) lit.b, din Legea administrației publice locale nr.215/2001 republicată;

Văzând avizul comisiei de specialitate nr.5 a consiliului local;

În temeiul art.45 din Legea nr.215/2001 privind administrația publică locală, republicată;

HOTĂRĂȘTE :

ART.1. Se aprobă organigrama și statul de personal al aparatului de specialitate al primarului conform anexelor nr.I și II care fac parte integrantă din prezenta hotărâre.

ART.2. Cu aducerea la îndeplinire a prezentei hotărâri se însărcinează Serviciul Juridic și Compartimentul Resurse Umane.

ART.3. Prezenta hotărâre va fi afișată și publicată pentru aducerea ei la cunoștință publică și va fi comunicată în termen legal Prefecturii Argeș și Primarului Municipiului Câmpulung.

PREȘEDINTE DE ȘEDINȚĂ,

ION DUMITRAȘCU

CONTRASEMNEAZĂ

**S E C R E T A R,
NICOLAE GHINEA**

DN/NB/1EX.

ORGANIGRAMĂ

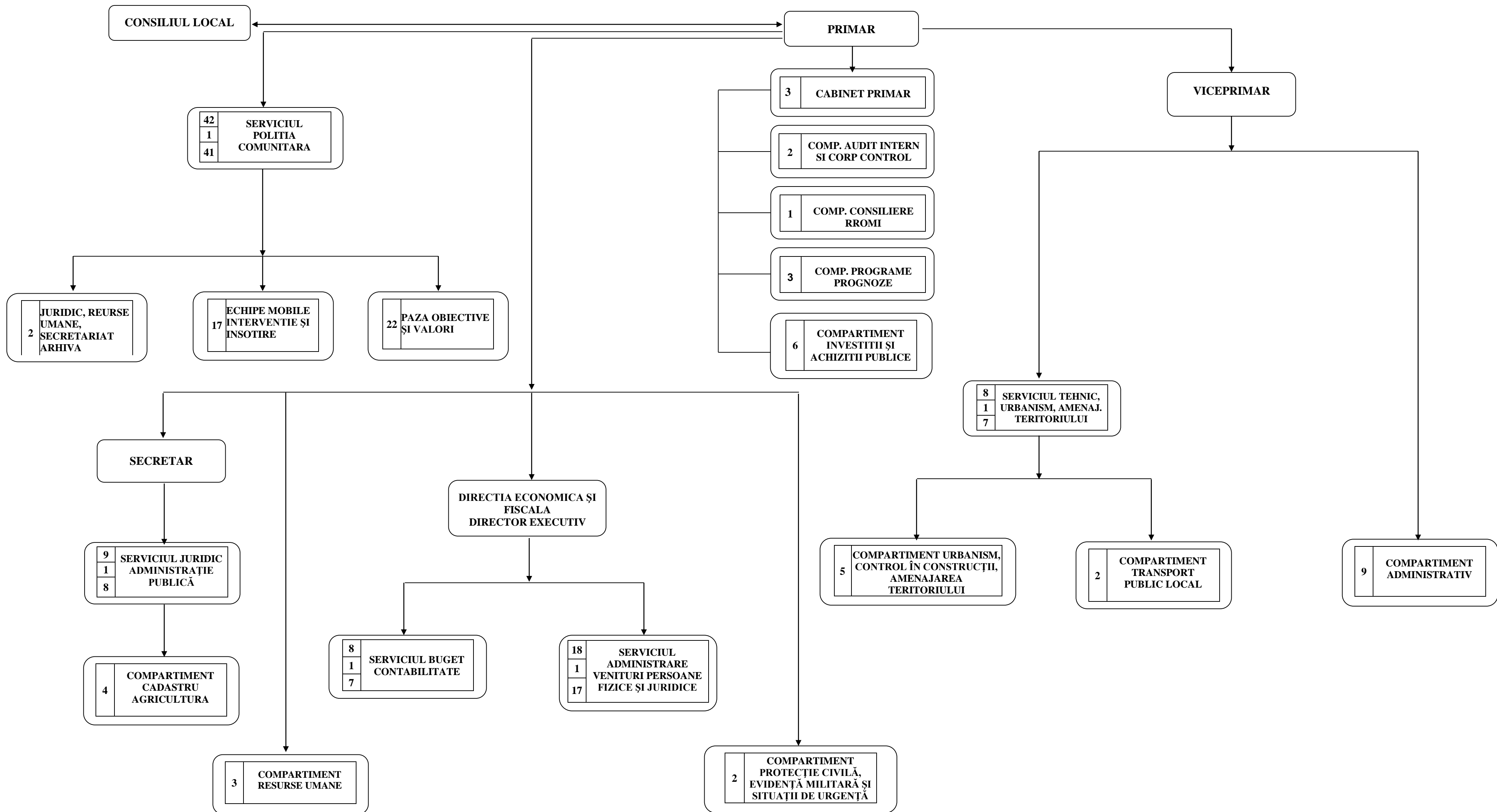

**PREȘEDINTE DE ȘEDINȚĂ,
ION DUMITRAȘCU**

CONSILIUL LOCAL AL MUNICIPIULUI CÂMPULUNG

STAT DE PERSONAL

Anexa II
LA H.C.L.NR.25/31 03 2009

| Nr. crt. | Numele si prenumele | Funcția publică | | | Clasa | Gradul profesional | Treapta de salarizare | Nivelul studiilor | Funcția contractuală | | Treapta profesională | Nivelul studiilor |
|----------|---|-------------------------|-------------------|--------------|-------|--------------------|-----------------------|-------------------|----------------------|-------------|----------------------|-------------------|
| | | înalț funcționar public | de conducere | de execuție | | | | | de conducere | de execuție | | |
| | VACANT - daca este cazul | | | | | | | | | | | |
| 1 | Ghinea Nicolae | | secretar | | | | S | | | | | |
| | Direcția Economică și Fiscală | | | | | | | | | | | |
| 2 | Nestor Gheorghita | | director executiv | consilier | I | superior | 1 | S | | | | |
| | Serviciul Buget Contabilitate | | | | | | | | | | | |
| 3 | Bragă Roxana - Maria | | șef serviciu | consilier | I | superior | 3 | S | | | | |
| 4 | Rădescu Mihaela Ionela | | | inspector | I | principal | 1 | S | | | | |
| 5 | Popa Tania | | | inspector | I | principal | 1 | S | | | | |
| 6 | Husea Iuliana | | | inspector | I | asistent | 3 | S | | | | |
| 7 | Radu Gabriel Avram | | | inspector | I | asistent | 1 | S | | | | |
| 8 | Constantinescu Vasilica | | | inspector | I | principal | 1 | M | | | | |
| 9 | Cojocarui Daniela | | | referent | III | superior | 3 | M | | | | |
| 10 | Ciobanu Aurelia | | | referent | III | superior | 3 | M | | | | |
| | Serviciul Administrarea Venituri Persoane Fizice și Juridice | | | | | | | | | | | |
| 11 | Mitoui Lucreția | | șef serviciu | consilier | I | superior | 3 | S | | | | |
| 12 | Vacant | | | consilier | I | principal | 1 | S | | | | |
| 13 | Aghiniței Marioara Liliana | | | cons.juridic | I | asistent | 1 | S | suspendat 16.11.2009 | | | |
| 14 | Ștefănescu Mariana | | | inspector | I | superior | 3 | S | | | | |
| 15 | Radu Ion | | | inspector | I | principal | 3 | S | | | | |
| 16 | Vrabie Claudia Marilena | | | inspector | I | superior | 3 | S | | | | |
| 17 | Bivol Mihaela | | | inspector | I | principal | 2 | S | | | | |
| 18 | Tuță Elena | | | inspector | I | asistent | 1 | S | | | | |
| 19 | Pădureanu Mihaela | | | inspector | I | asistent | 1 | S | | | | |
| 20 | Polxe Anișoara | | | inspector | I | asistent | 1 | S | | | | |
| 21 | Oprea Elena Nicoleta | | | inspector | I | asistent | 1 | S | | | | |
| 22 | Nicula Romeo Norel | | | inspector | I | asistent | 1 | S | | | | |
| 23 | Vasilescu Valentina | | | inspector | I | asistent | 2 | S | | | | |
| 24 | Vătășescu Victoria | | | referent | III | superior | 3 | M | | | | |

| | | | | | | | | | | | | |
|--|-----------------------------------|--|--------------|-----------------|------------|-----------------|----------|----------|--|----------------|----|---|
| 25 | Bascacov Cristina | | | referent | III | superior | 3 | M | | | | |
| 26 | Milea Liliana Adriana | | | inspector | I | asistent | 2 | S | | | | |
| 27 | Vacant | | | referent | III | principal | 1 | M | | | | |
| 28 | Iosif Nicoleta | | | referent | III | principal | 2 | M | | | | |
| Serviciul Juridic Administrație Publică | | | | | | | | | | | | |
| 29 | Nicolae Iulian | | șef serviciu | cons.juridic | I | superior | 1 | S | | | | |
| 30 | Crînguș Nicolae | | | cons.juridic | I | superior | 1 | S | | | | |
| 31 | Oprescu Constantin | | | cons.juridic | I | superior | 1 | S | | | | |
| 32 | Lăzăroiu Deniza | | | | | | | | | arhivar | II | M |
| 33 | Butculescu Niculina | | | | | | | | | secretar dact. | I | M |
| Compartiment Cadastru Agricultură | | | | | | | | | | | | |
| 34 | Moroe Ioan | | | consilier | I | superior | 1 | S | | | | |
| 35 | Stoica Filofteia | | | inspector | I | superior | 3 | S | | | | |
| 36 | Kriszala Gabriela Iolana | | | refer. spec. | II | superior | 1 | SSD | | | | |
| 37 | Duță Mihai | | | referent | III | superior | 1 | M | | | | |
| Serviciul Tehnic, Urbanism, Amenajarea Teritoriului | | | | | | | | | | | | |
| 38 | Vacant | | șef serviciu | consilier | I | superior | 2 | S | | | | |
| 39 | Mitoi Maria | | | consilier | I | superior | 1 | S | | | | |
| 40 | Vâlsănescu Constantin | | | consilier | I | superior | 1 | S | | | | |
| 41 | Bleotu Aurelia | | | consilier | I | superior | 1 | S | | | | |
| 42 | Albescu Viorela | | | inspector | I | asistent | 3 | S | | | | |
| 43 | Chirvasiu Cristina | | | referent | III | superior | 1 | M | | | | |
| Compartiment Transport Public Local | | | | | | | | | | | | |
| 44 | Iosif Dănuț | | | inspector | I | principal | 3 | S | | | | |
| 45 | Vacant | | | inspector | I | asistent | 2 | S | | | | |
| Compartiment Resurse Umane | | | | | | | | | | | | |
| 46 | Mocanu Maria | | | consilier | I | superior | 3 | S | | | | |
| 47 | Calangiu Cristiana | | | | | | | | | funcționar | I | M |
| 48 | Manole Gheorghe Adrian | | | | | | | | | dactilograf | I | M |
| Compartiment Audit Intern și Corp Control | | | | | | | | | | | | |
| 49 | Popescu Ion | | | auditor | I | superior | 1 | S | | | | |
| 50 | Bădița Cătălin | | | inspector | I | superior | 3 | S | | | | |
| Compartiment Programe Prognose | | | | | | | | | | | | |
| 51 | Ungureanu Iuliana | | | inspector | I | asistent | 2 | S | | | | |
| 52 | Ioniteșcu Antonia Veronica | | | referent | III | superior | 2 | M | | | | |

| | | | | | | | | | | | | |
|----|--|--|--------------|---------------|-----|-----------|---|-----|-----------------|--------|---|--|
| 53 | Enescu Cristina Maria | | | inspector | I | asistent | 2 | S | | | | |
| | Compartiment Investiții și Achiziții Publice | | | | | | | | | | | |
| 54 | Bălășcan Sorin | | | consilier | I | superior | 1 | S | | | | |
| 55 | Nica Elena | | | consilier | I | superior | 1 | S | | | | |
| 56 | Izbășescu Florin | | | consilier | I | superior | 2 | S | | | | |
| 57 | Tătulescu Roxana Elena | | | inspector | I | principal | 1 | S | | | | |
| 58 | Buzescu Daniela | | | inspector | I | principal | 3 | S | | | | |
| 59 | Popescu Bogdan-Gabriel | | | inspector | I | principal | 3 | S | | | | |
| | Compartiment Consiliere Rromi | | | | | | | | | | | |
| 60 | Neagoie Marian | | | | | | | | referent | II | M | |
| | Compartiment Protecție Civilă, Evidență Militară și Situații de Urgență | | | | | | | | | | | |
| 61 | Chelu Gabriela | | | consilier | I | superior | 1 | S | | | | |
| 62 | Pârșan Marcel | | | refernt spec. | II | superior | 1 | SSD | | | | |
| | Compartiment Administrativ | | | | | | | | | | | |
| 63 | Corleanu Gabriel | | | | | | | | referent | IA | M | |
| 64 | Minciună Mugurel Ion | | | | | | | | șofer | | M | |
| 65 | Olariu Gabi | | | | | | | | șofer | | M | |
| 66 | Mărcușanu Ion | | | | | | | | muncit.calif. | II | G | |
| 67 | Șerbănel Elena | | | | | | | | îngrijitor | I | M | |
| 68 | Olteanu Mihaela | | | | | | | | îngrijitor | I | G | |
| 69 | Stoican Florin - Daniel | | | | | | | | paznic | I | G | |
| 70 | Dîmboviceanu Gheorghe | | | | | | | | paznic | I | M | |
| 71 | Banciu Aurel | | | | | | | | paznic | I | G | |
| | CABINET PRIMAR | | | | | | | | | | | |
| 72 | Radu George | | | | | | | | consilier - 1/2 | IA | S | |
| 73 | Petre Magda | | | | | | | | consilier - 1/2 | IA | S | |
| 74 | Chițulescu Constantin | | | | | | | | consilier | IA | S | |
| | Serviciul Poliția Comunitară | | | | | | | | | | | |
| 75 | Șerb Ion | | șef serviciu | consilier | I | superior | 3 | S | | | | |
| | Compartiment Juridic, Resurse Umane, Secretariat, Arhivă | | | | | | | | | | | |
| 76 | Vacant | | | cons.juridic | I | debutant | | S | | | | |
| 77 | Gavrilescu Liana | | | | | | | | secretar-dact. | debut. | M | |
| | Compartiment Pază, Obiective și Valori | | | | | | | | | | | |
| 78 | Lupașcu Cătălin - Ion | | | agent com | III | superior | 3 | M | | | | |

| | | | | | | | | | | | | |
|-----|--|--|--|--|------------|-----|-----------|---|---|------------|---|---|
| 79 | Beck - Ursea Laszlo | | | | | | | | | agent pază | I | M |
| 80 | Birtheimer Gabi - Emanuel | | | | | | | | | agent pază | I | M |
| 81 | Boartă Alin - Marius | | | | | | | | | agent pază | I | M |
| 82 | Borțoi Dănuț | | | | | | | | | agent pază | I | M |
| 83 | Bălălău Constantin | | | | | | | | | agent pază | I | M |
| 84 | Chiorcea Nicolae | | | | | | | | | agent pază | I | M |
| 85 | Colț Rîndunel - Cosmin | | | | | | | | | agent pază | I | M |
| 86 | Coman Dumitru - Dan | | | | | | | | | agent pază | I | M |
| 87 | Enache Valentin | | | | | | | | | agent pază | I | M |
| 88 | Florescu Petrișor | | | | | | | | | agent pază | I | M |
| 89 | Greco Ion - Dan | | | | | | | | | agent pază | I | M |
| 90 | Guță Constantin - Alin | | | | | | | | | agent pază | I | M |
| 91 | Ilincescu Ion | | | | | | | | | agent pază | I | M |
| 92 | Jinga Petruț | | | | | | | | | agent pază | I | M |
| 93 | Krizsala Petrilena | | | | | | | | | agent pază | I | M |
| 94 | Lemnaru Vasile | | | | | | | | | agent pază | I | M |
| 95 | Mușat Cristinel - Gheorghe | | | | | | | | | agent pază | I | M |
| 96 | Negreanu Marian | | | | | | | | | agent pază | I | M |
| 97 | Neacșu Vasile - Cătălin | | | | | | | | | agent pază | I | M |
| 98 | Oancea Cătălin - Ion | | | | | | | | | agent pază | I | M |
| 99 | Pîrvu Gheorghe | | | | | | | | | agent pază | I | M |
| 100 | Sava Ion | | | | | | | | | agent pază | I | M |
| | Compartiment Echipe Mobile, Intervenție și Insoțire | | | | | | | | | | | |
| 101 | Popa Ion | | | | agent com. | III | superior | 3 | M | | | |
| 102 | Vacant | | | | agent com. | III | superior | 3 | M | | | |
| 103 | Chira Ion-Robert | | | | agent com. | III | principal | 3 | M | | | |
| 104 | Ghiță Auruș | | | | agent com. | III | principal | 3 | M | | | |
| 105 | Rădulescu Octavian - Dan | | | | agent com. | III | principal | 3 | M | | | |
| 106 | Durdun Ionuț-Viorel | | | | agent com. | III | asistent | 3 | M | | | |
| 107 | Dimboviceanu Mihai -Bogdan | | | | agent com. | III | asistent | 3 | M | | | |
| 108 | Vasile Alexandru - Teodoru | | | | agent com. | III | asistent | 3 | M | | | |
| 109 | Stroescu Ștefan - Cosmin | | | | | | | | | agent pază | I | M |
| 110 | Stancovici Mihăiță - Antonel | | | | | | | | | agent pază | I | M |
| 111 | Vlad Rodion | | | | | | | | | agent pază | I | M |
| 112 | Vătășescu Valentin | | | | | | | | | agent pază | I | M |
| 113 | Ungureanu Georgiana | | | | | | | | | agent pază | I | M |
| 114 | Cîndea Răzvan - Ionuț | | | | | | | | | agent pază | I | M |

| | | | | | | | | | | | | |
|-----|----------------------------|--|--|--|--|--|--|--|--|------------|---|---|
| 115 | Stăvaru Virgil - Laurențiu | | | | | | | | | agent pază | I | M |
| 116 | Vacant | | | | | | | | | agent pază | I | M |

| | |
|---|-----------|
| NR.TOTAL FUNCTII PUBLICE | 68 |
| NR.TOTAL FUNCTII PUBLICE DE CONDUCERE | 7 |
| NR. TOTAL FUNCTII PUBLICE DE EXECUTIE | 61 |
| NR. TOTAL FUNCTII CONTRACTUALE DE CONDUCERE | |
| NR. TOTAL CONTRACTUALE DE EXECUTIE | 48 |

| | |
|---------------------------------|------------|
| NR. TOTAL FUNCTII ÎN INSTITUTIE | 116 |
|---------------------------------|------------|

**PREȘEDINTE DE ȘEDINȚĂ
ION DUMITRAȘCU**